

WESERSTRASSE

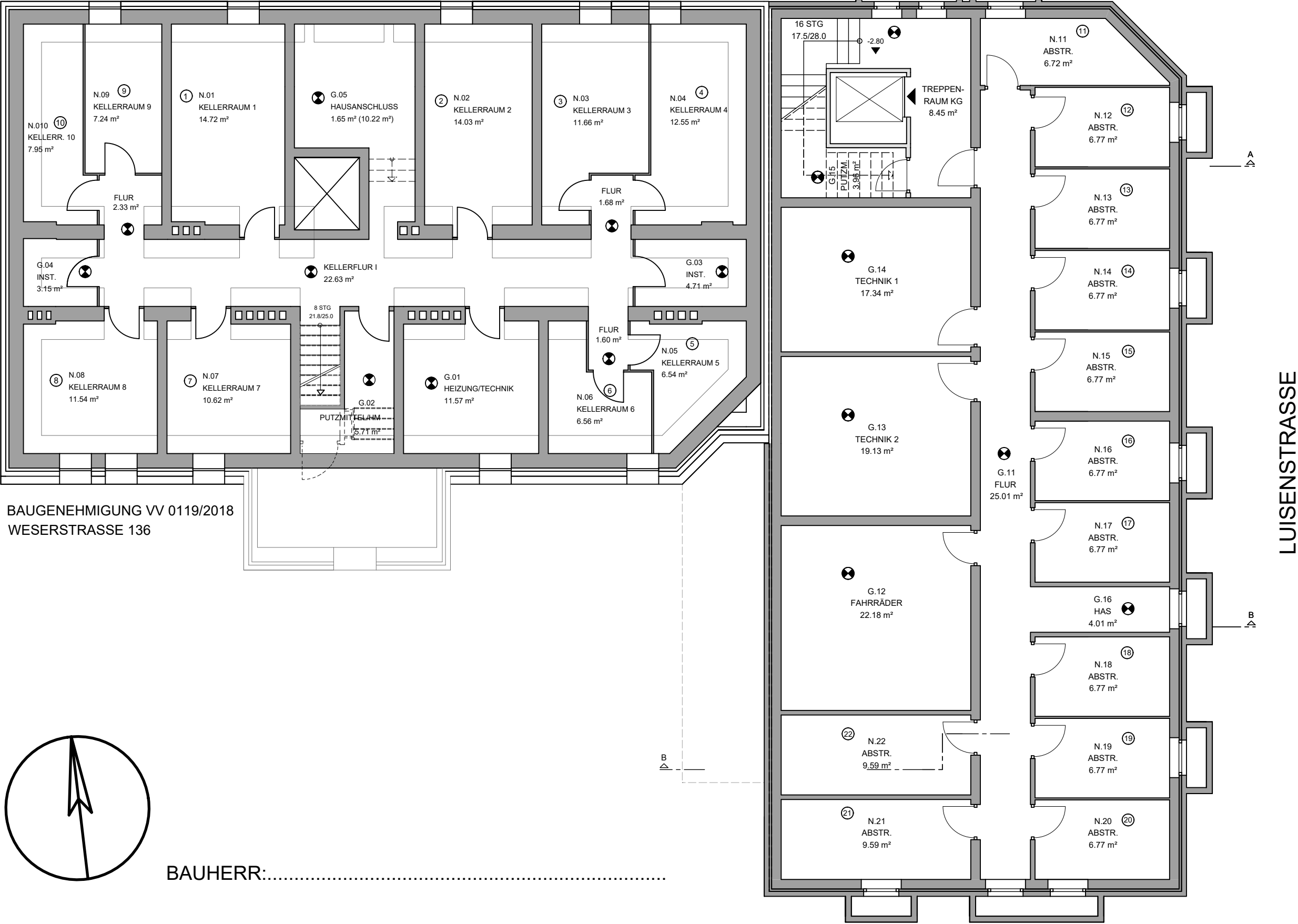

- SONDEREIGENTUM
- ⊗ GEMEINSCHAFTSEIGENTUM

BAUVORHABEN TEILUNGSPÄNE MEHRFAMILIENWOHNHAUS BESTANDSGEBÄUDE - UMBAU, SANIERUNG UND MODERNISIERUNG NEUBAU / ANBAU AN BESTANDSGEBÄUDE WESERSTRASSE 136 + 136A, LUISENSTRASSE 14, 26382 WILHELMSHAVEN	Gezeichnet	Datum	ARCHITEKT BDA GERHARD MÜLLER
	KRASNIQ	16.03.2021	
KELLERGESCHOSS	MASSSTAB		26382 WILHELMSHAVEN WESERSTRASSE 108 TEL: 04421 / 80 78 88 FAX: 04421 / 80 78 77
	1:100		
BAUHERRIN/BAUHERR JF PROJEKT ZWO GmbH ZUM GEWERBEGETRIET 17, 49696 MOLBERGEN	Geändert	Datum	
	BLATT NR. T.01	DIN A 3	