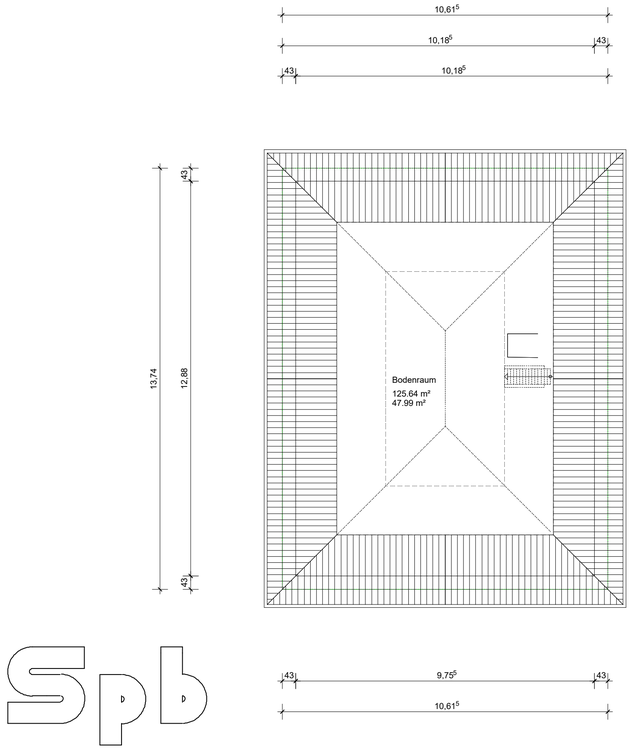

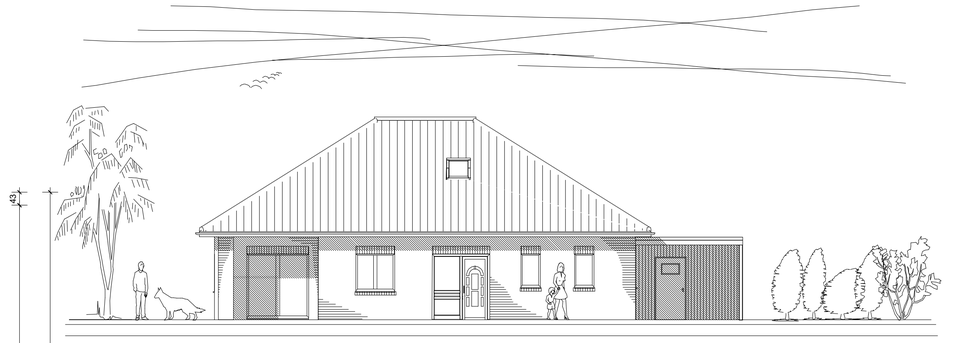

Ansicht von Osten

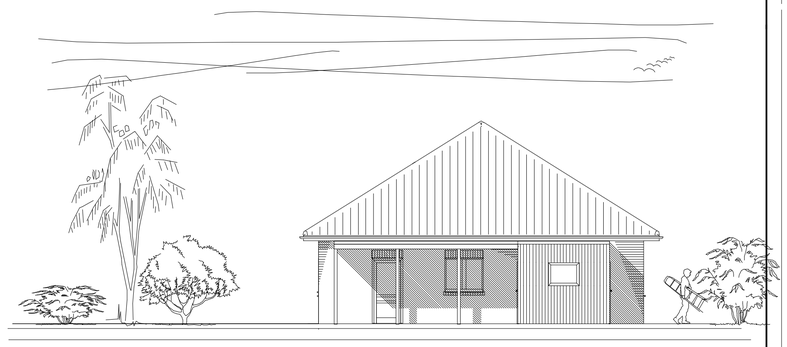

Ansicht von Norden

Ansicht von Westen

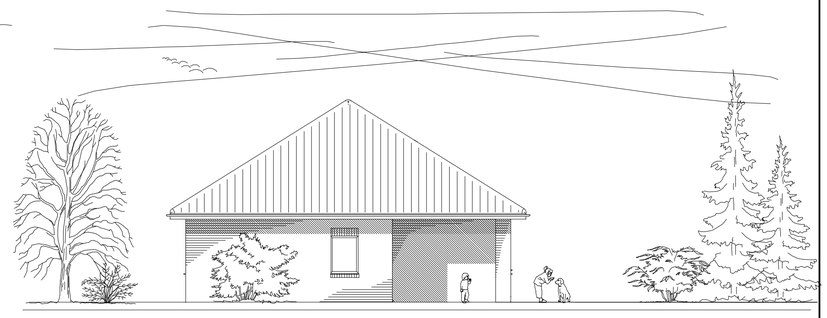

Ansicht von Süden

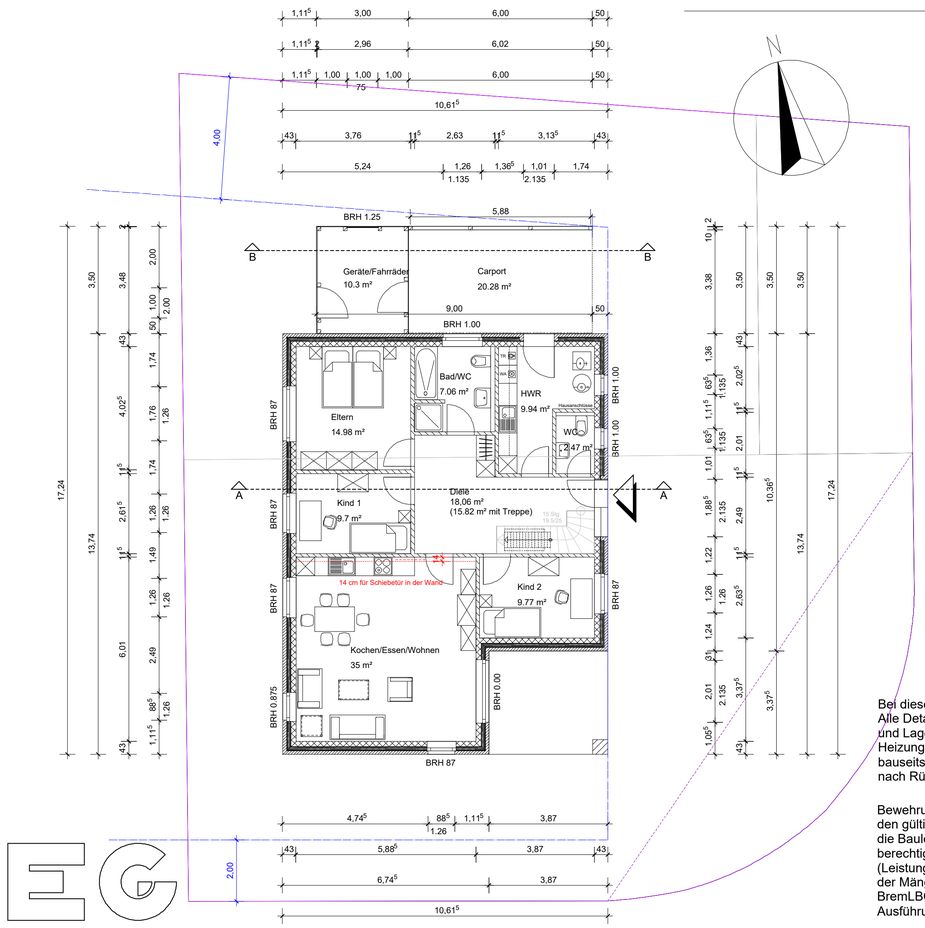

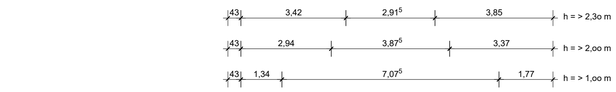

Dachkonstruktion gem. Statik jedoch nur nach Abstimmung mit der Wärmeschutzberechnung wegen der Höhe der Sparren und Kehlbalken bzw. anderere Konstruktionsteile für eine ENEV-gerechte Dämmung.

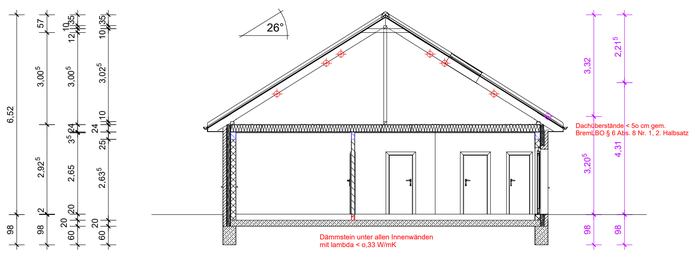

Schnitt A - A

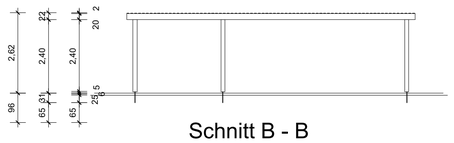

Schnitt B - B

Bei dieser Zeichnung handelt es sich nicht um eine Ausführungszeichnung ! Alle Details wie Anschläge von Fenster, Haustür und Garagentor, Drehrichtung und Lage von Innentüren usw., Einrichtungsgegenstände für Sanitär, Küche und Heizung etc. sind nur zur besseren Übersicht dargestellt. Die Ausführung ist bauseits vom verantwortlichen Bauleiter gem. BremLBO § 56 zu prüfen und ggf. nach Rücksprache mit dem Bauherrn oder dem Architekten anzupassen !

Bewehrung sämtlicher Beton- und Stahlbetonbauteile nur in Verbindung mit den gültigen Positions- und Bewehrungsplänen. Die Eisenabnahme durch die Bauleitung ist rechtzeitig zu vereinbaren. Betonieren ohne Abnahme berechtigt den Arbeitgeber gem. VOB/B §12 und §13 zu verfahren. (Leistungsverweigerung bis zur Mägelbeseitigung bzw. bis zum Nachweis der Mängelfreiheit) Die Berechnungen sind vom verantwortlichen Bauleiter gem. BremLBO § 56 zu prüfen und ggf. nach Rücksprache mit dem Statiker an die Ausführung anzupassen !

Dämmung aller Außenbauteile nur nach der gültigen ENEV und dem EEWärmeG. Der Mindestwärmeschutz ist zu beachten. Wärmebrücken sind zu vermeiden. Ausführung nur in Verbindung mit der gültigen Wärmeschutzberechnung. Die Berechnungen sind bauseits vor Baubeginn vom verantwortlichen Bauleiter gem. BremLBO § 56 zu prüfen und ggf. nach Rücksprache mit dem Architekten an die Ausführung anzupassen !

Sämtliche Maße sind bauseits vor Baubeginn vom verantwortlichen Bauleiter gem. BremLBO § 56 zu prüfen und ggf. nach Rücksprache mit dem Architekten zu korrigieren !

Alle Schmutzwasserleitungen (außerhalb Gebäude) PVC DN 15o. Alle Form- und Verbindungsteile wie Bögen, Abzweige usw. < 45°. Belüftung aller Anschluss-Stellen über Dach mit DN 1oo. Anschluss an die öffentliche Kanalisation mit PVC-Schacht DN 4oo.Die SW/RW-Pläne sind bauseits vom verantwortlichen Bauleiter gem. BremLBO § 56 zu prüfen und ggf. nach Rücksprache mit dem Architekten an die Ausführung anzupassen !

Genehmigungsplan

Objekt
Neubau eines Wohnhauses
mit Carport
in 28779 Bremen
Kutterweg 4

Maßstab 1:1oo

gez.: o6.11.2o19 DI. geä.: 2o.o2.2o2o DI.

Bauherr
Martin Immoor
Spierenstraße 3
28779 Bremen
Tel.: o157/77724494

Architekt
Dipl.-Ing. Rudolf Dierkes
Antoniusstrasse 29
49762 Lathen-Wahn
Tel.:o5933/1486 Fax: 647517
e-mail: rudolf.dierkes@ewetel.net
www.architekt-dierkes.de

Bauteil
Grundrisse
Schnitte
Ansichten

Der Bauherr
Bremen, ...

Der Architekt
Lathen-Wahn, ...

DIN A1